

Pl. 6
A. Heydinger &
A. Schimacher
79.9A

Pl. 5
80A

Pl. 1
20A

R. & J. Shade
19.94A

67.9
1122

Pl. 1
P. & E. Clark
P. & T. Hartman
52.33

Pl. 2
J. & B. Siegfried
47A

44.97

92.1

1.6

PENN'A. R.R.
170.5

Pl. 3
R. & L. Eyerly
65.5A

818.89
3.11Ac

Pl. 7
10A
6.89A

8
3A

841.02'

586.5'
625.7'
393.4'
432.3'
F. & C. Keller
1050.5'
J. & N. Weber
44.49 Ac

F. & C. Keller
60.59A
59.020A

Pl. 10
C. & M. Orewiler
150.43
148.43

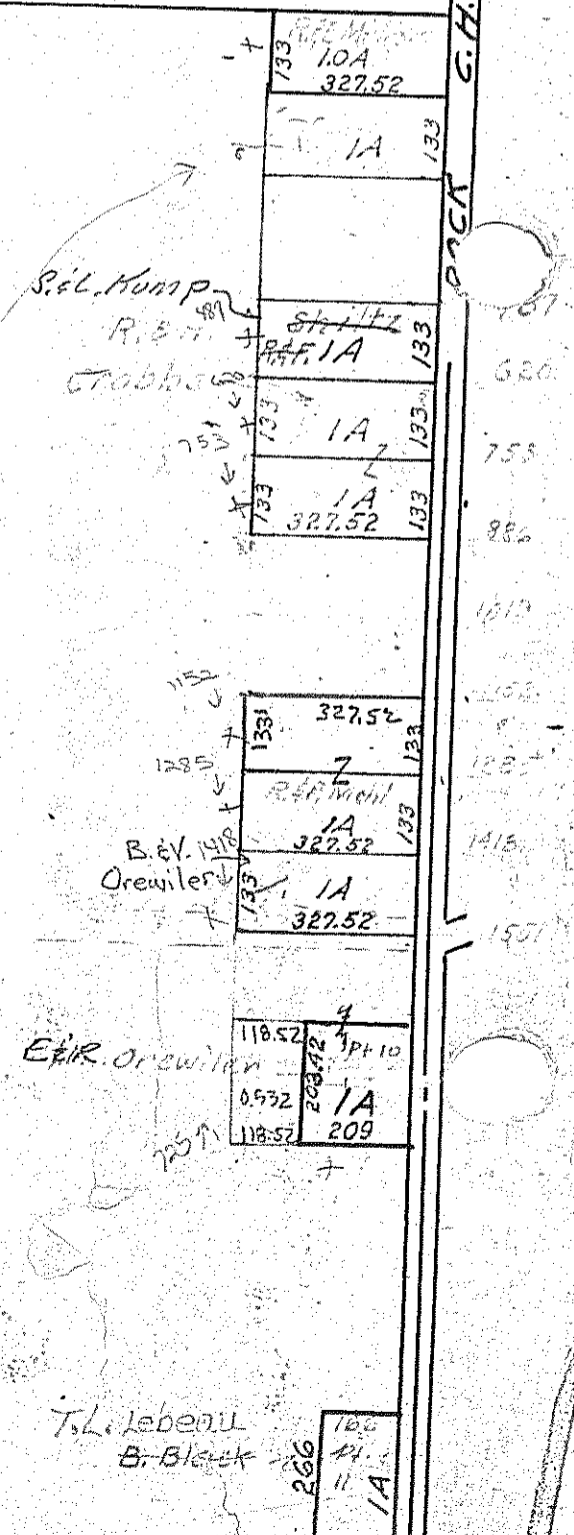

219.30
382.49
162.29
162.29
382.49
382.49
Pl. 9
T. & J. Mitchell
10.5A

The Mansfield
Motorcycle Club
34.5A

780.73
800
A. & O. Esch
Burdette
405A
973.37

Springfield S.O

sec. 4

Twp. 21-R. 19

T.H. 163

SPRINGFIELD TWP. SEC. 4