

HOLTZ T.H. 198

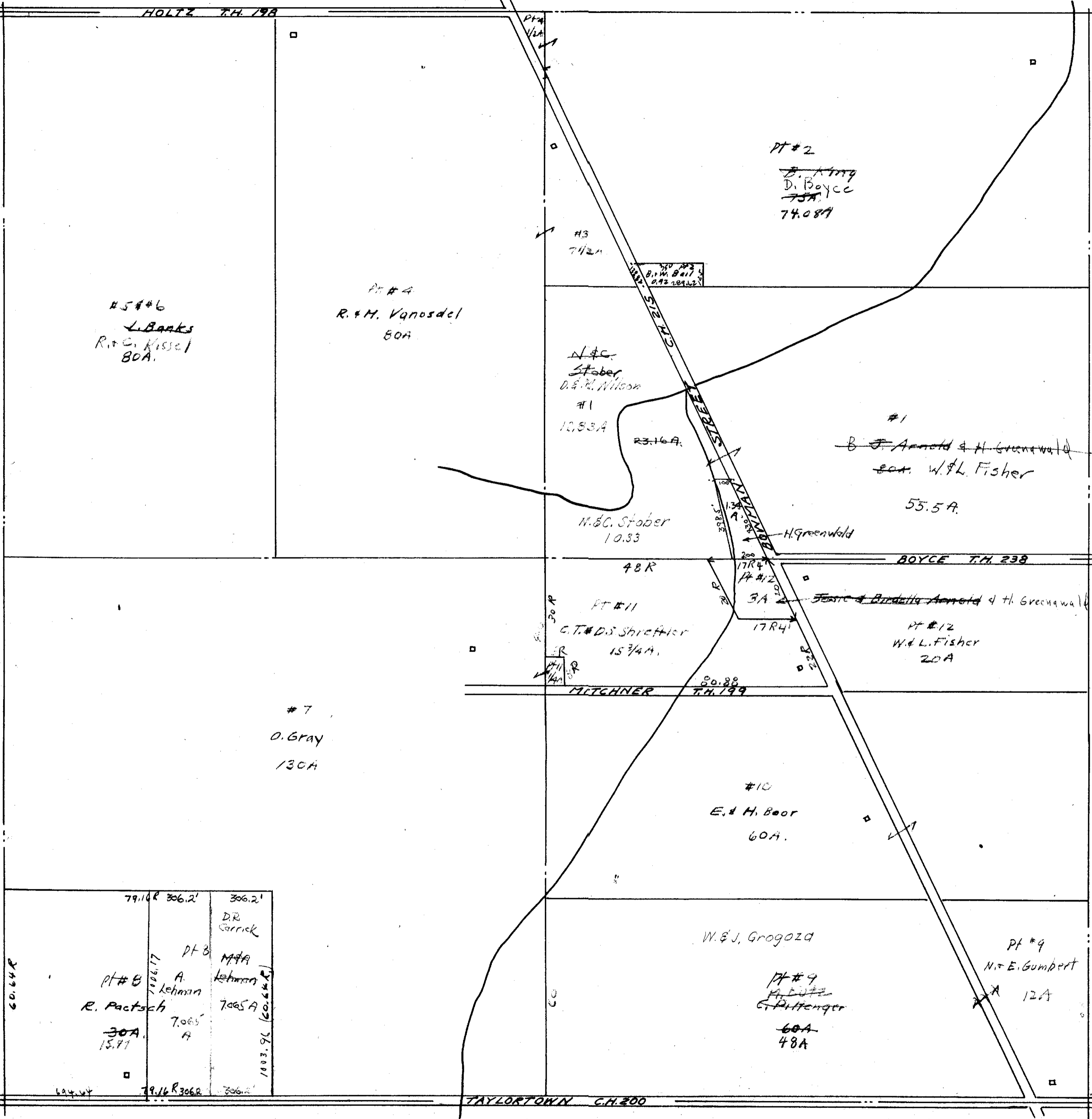

#5 & #6  
 L. Banks  
 R. & C. Kissel  
 80A.

PT #4  
 R. & M. Vanosdel  
 80A

N. & C.  
 Stober  
 O. & M. Wilson  
 #1  
 10.83A

PT #2  
 D. King  
 D. Boyce  
 75A  
 74.08A

#1  
 B. F. Arnold & H. Greenwood  
 son. W. L. Fisher

N. & C. Stober  
 10.33

55.5A.

BOYCE T.H. 238

PT #11  
 G. T. & D. S. Shreffler  
 15 3/4 A.

~~John & Birdella Arnold & H. Greenwood~~

PT #12  
 W. L. Fisher  
 20A

#7  
 O. Gray  
 130A

#10  
 E. & H. Boor  
 60A.

W. & J. Grogosz

PT #9  
 N. E. Gumbert  
 12A

PT #9  
 G. Pittenger  
 60A  
 48A

79.16R 306.2'	306.2'	DR Garrick
PT #8	M. A. Lehman	7065A
A. Lehman	7.065 A	
R. Pactsch		
30A 15.77		
79.16R 306.2'	306.2'	

TAYLORTOWN C.H. 200

Twp. 22-R. 19

JACKSON TWP. SEC. 13  
 A.R. - Pocket B - Folder 1