

REYNOLDS T.H. 226

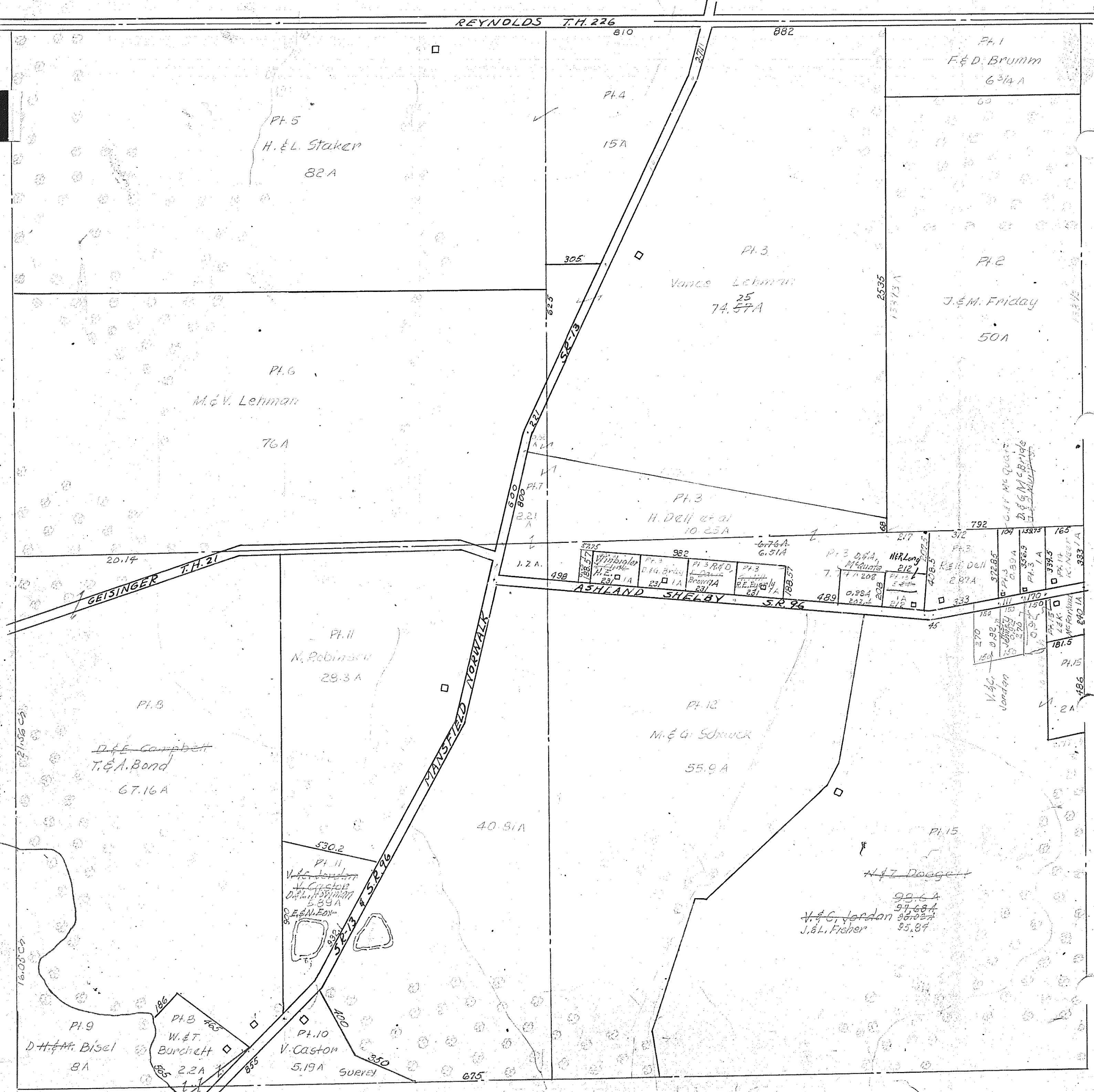

GEISINGER T.H. 21

MANSFIELD NORMAL

ASHLAND SHELBY S.R. 96

CRESTVIEW S.D.

Twp. 22-R. 18

FRANKLIN TWP. SEC. 3
AP-Pocket 7-Folder 2.

Pl. 5
H. & L. Staker
82A

Pl. 4
15A

Pl. 1
F. & D. Brumm
6 3/4 A

Pl. 3
Vance Lehman
25
74.57A

Pl. 2
J. & M. Friday
50A

Pl. 6
M. & V. Lehman
76A

Pl. 3
H. DeH
10.23A

Pl. 3 D. & E. Campbell T. & A. Bond 67.16A	Pl. 11 M. Robinson 29.3A	Pl. 12 M. & G. Schuck 55.9A	Pl. 15 V. & C. Jordan 99.6A 97.68A 95.84A
---	--------------------------------	-----------------------------------	---

Pl. 9
D. H. & M. Biesel
8A

Pl. 8
W. & T. Burchett
2.2A

Pl. 10
V. Caston
5.19A

Pl. 3
D. & G. McBride

Pl. 3 D. & E. Campbell T. & A. Bond 67.16A	Pl. 11 M. Robinson 29.3A	Pl. 12 M. & G. Schuck 55.9A	Pl. 15 V. & C. Jordan 99.6A 97.68A 95.84A
---	--------------------------------	-----------------------------------	---