

S.D. Griffiths & D. Griffiths
G. & N. Patton

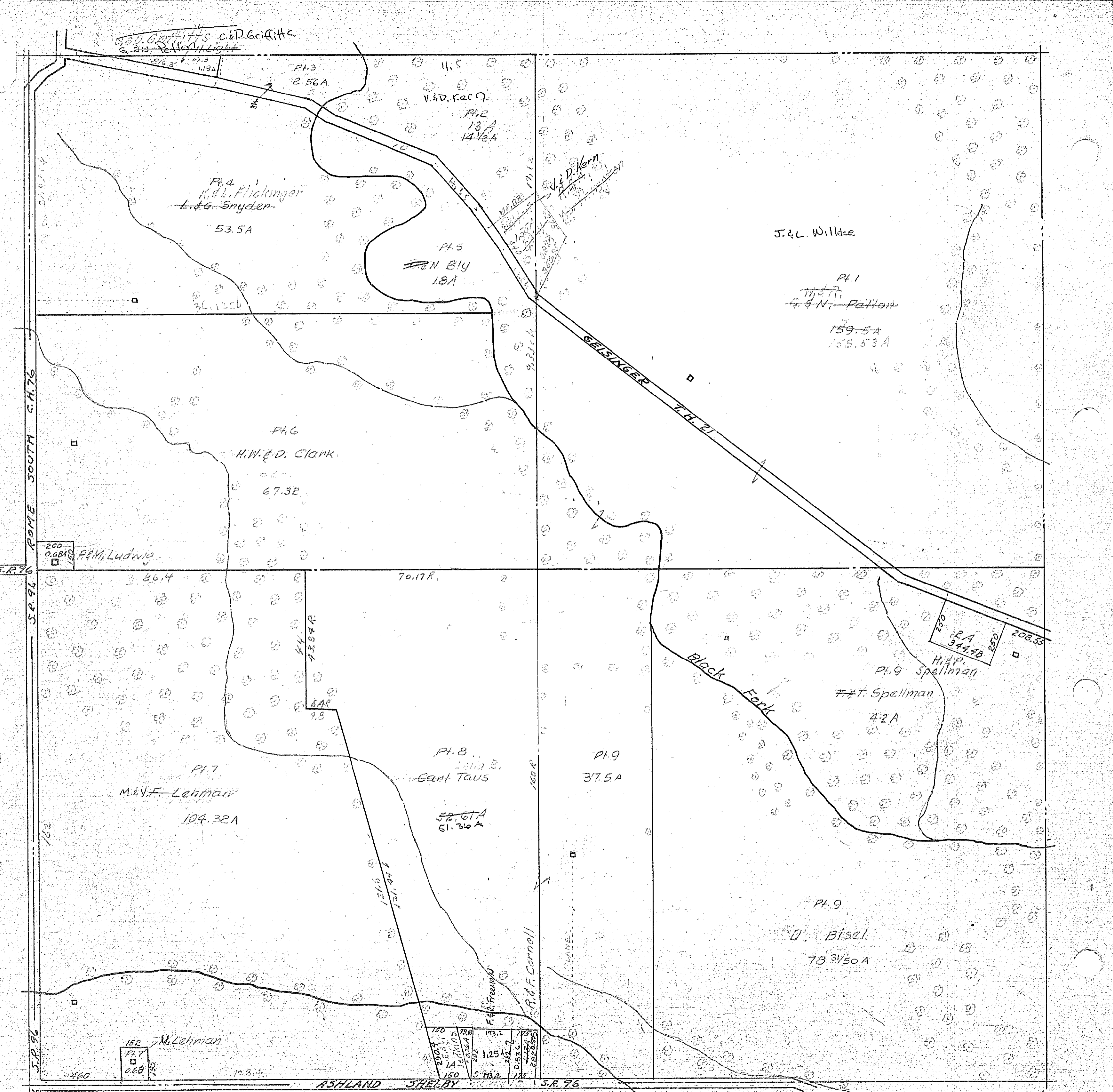

Pl. 3
2.56A

Pl. 4
K.L. Flickinger
L. & G. Snyder
53.5A

11.5
V. & D. Keen
Pl. 2
13A
14 1/2 A

Pl. 5
N. Bly
18A

J. & L. Willdee

Pl. 1
G. & N. Patton
159.5A
153.53A

Pl. 6
H. W. & D. Clark
67.32

P.M. Ludwig
86.4

70.17R

44.0
73.53R

Pl. 7
M. & V. F. Lehman
104.32A

Pl. 8
Leta B. Gant
Taus
52.67A
51.30A

Pl. 9
37.5A

Black Fork

Pl. 9
H. & P. Spellman
42A

Pl. 9
D. Bisci
78 3/50A

152
Pl. 7
0.68
M. Lehman

150
250.7
150
125.4
150
125.4
150
125.4

S.H. 76
S.R. 96
ROME SOUTH S.H. 76
S.R. 96
S.H. 76